

Tutorial de Configuração de Internet para Windows XP em prédios cabeados pela Planetarium



Este tutorial irá auxiliá-lo a configurar a Internet em seu computador. **Em caso de dúvidas entre em contato com a Planetarium através do telefone (31) 2125-1919.** Acesse o portal www.wirelessip.com.br e conheça sobre a tecnologia wireless. Para obter suporte, acesse o site : suporte.planetarium.com.br .

Importante: Pressupõe-se que a interface de rede está instalada e configurada, sendo devidamente reconhecida pelo Windows XP.

Configuração de Rede

1. Clique em "Iniciar". Em seguida clique em "Painel de Controle".

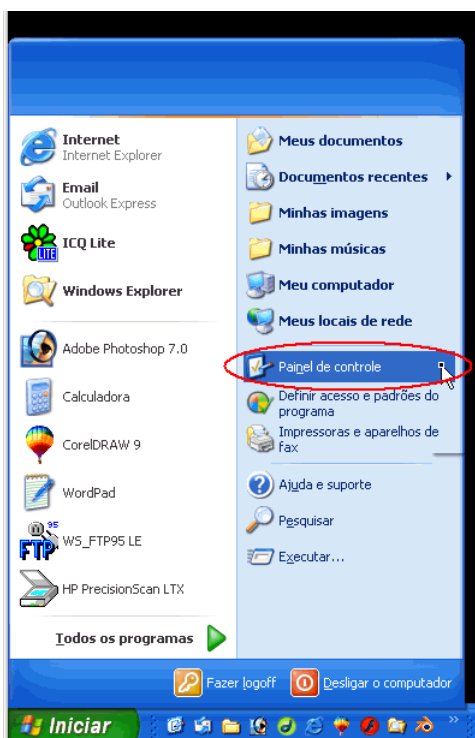

2. Uma janela será aberta. Clique em "Conexões de rede e de Internet".

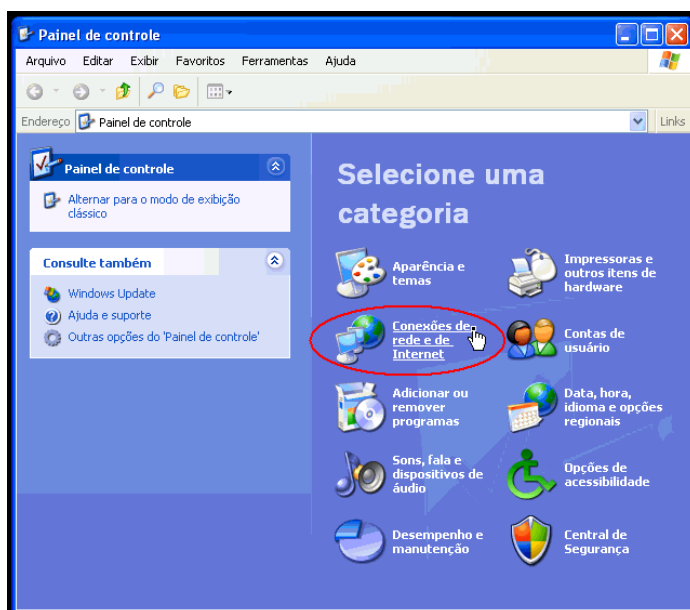

3. Clique em "Conexões de rede".

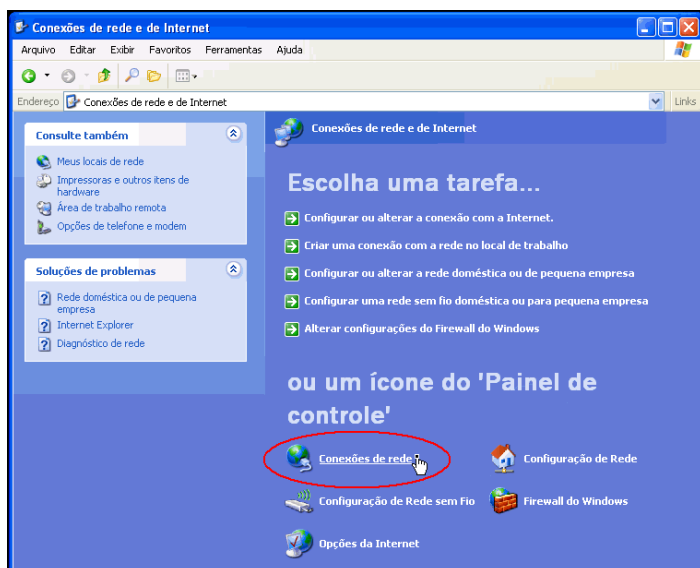

4. Dê um clique com o botão direito do mouse sobre "Conexão local". Em seguida clique em "Propriedades".

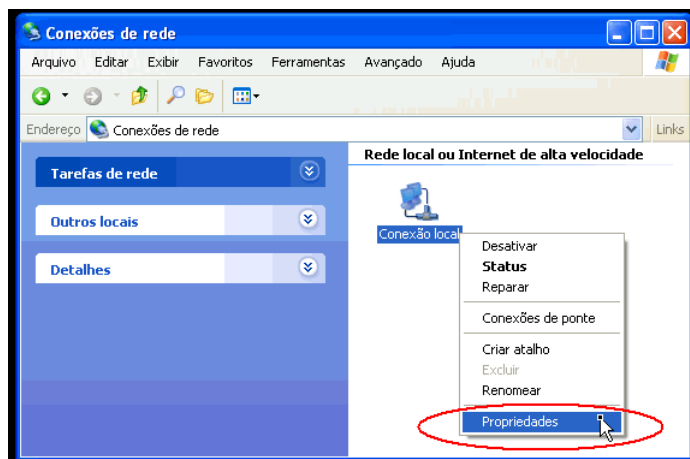

5. Marque as opções **"Mostrar ícone na área de notificação quando conectado"** e **"Notificar-me quando esta conexão não tiver conectividade ou ela for limitada"**.
Clique em **"Protocolo TCP/IP"**. Em seguida clique em **"Propriedades"**.

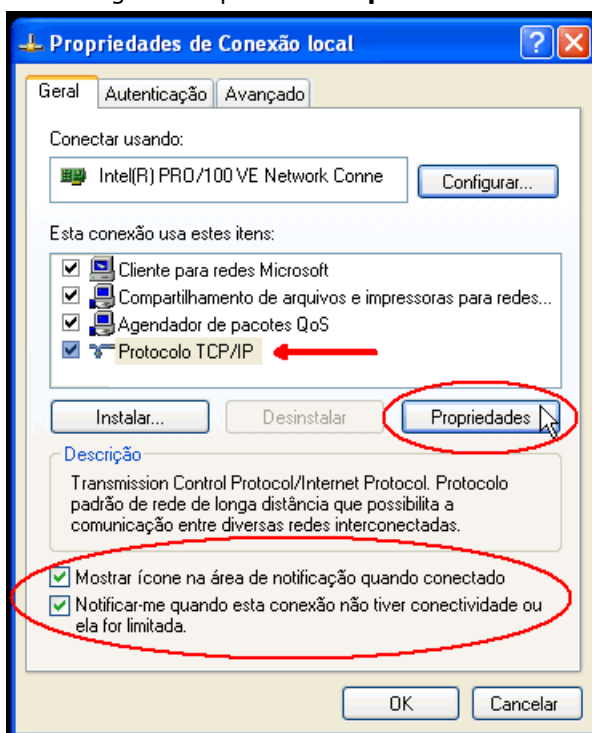

6. Preencha as informações, conforme abaixo:
Clique no botão **OK** para salvar as alterações. Clique em **OK** novamente.

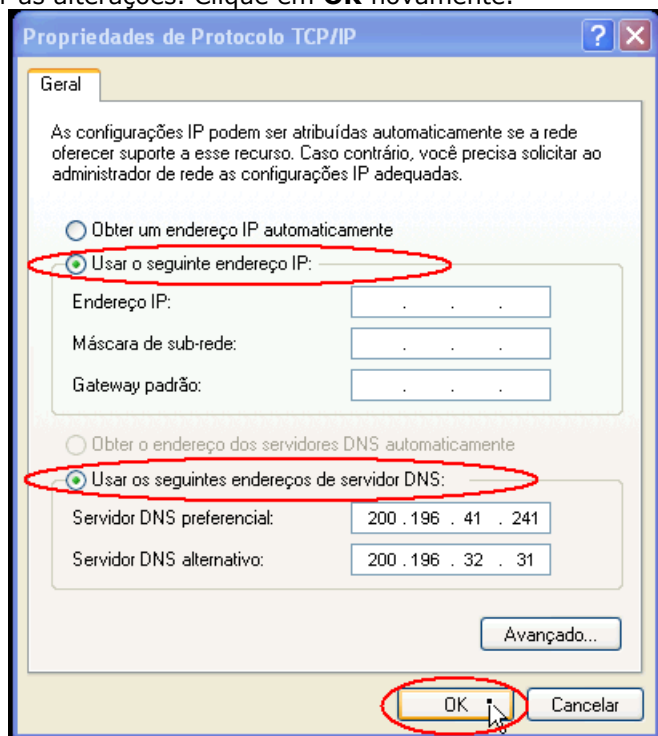

Importante: O **Endereço IP**, a **Máscara de sub-rede** e o **Gateway padrão** são fornecidos pela Planetarium. Para obter estas informações entre em contato com o Suporte (31) 2125-1919, informando que deseja realizar uma **ativação de link WIP Flex**.

Configuração do Navegador – Internet Explorer

1. Clique em “Iniciar”. Em seguida clique em “Internet Explorer”.

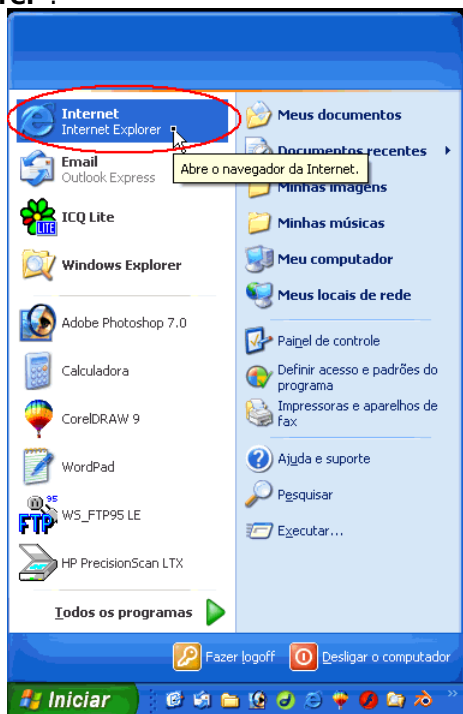

2. No navegador “Internet Explorer”, clique em “Ferramentas”. Em seguida, clique em “Opções de Internet”.

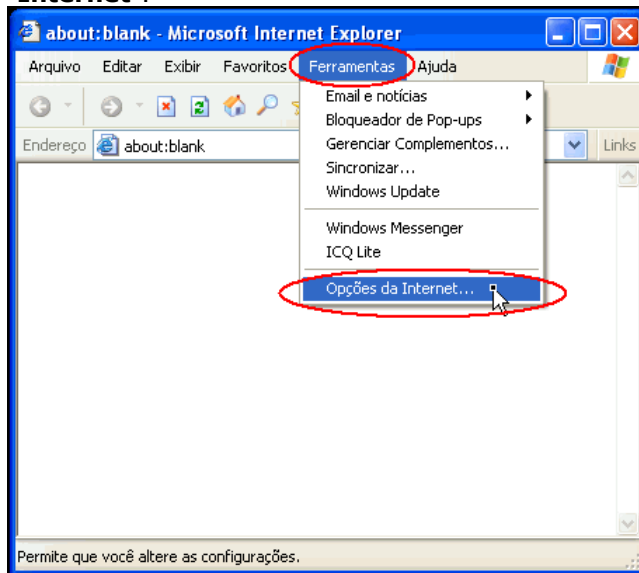

3. Clique na guia “Conexões”. Clique em “Configurações da LAN”.

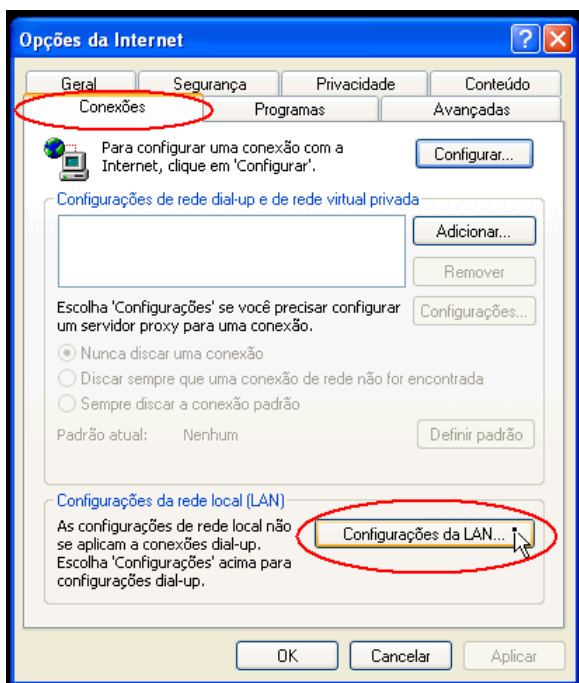

4. Marque a opção “Usar um servidor de proxy para a rede local”.

Informe o endereço: *proxy.planetarium.com.br*

Porta: 3128

Clique no botão **OK** para salvar as alterações. Clique novamente no botão **OK**.

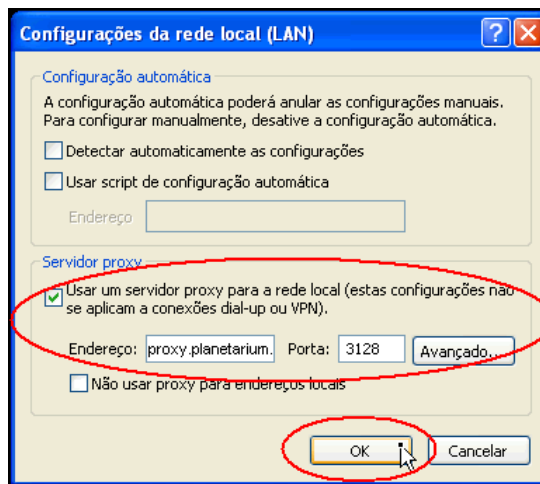

Configuração do Outlook Express

1. Clique em "Iniciar". Em seguida, clique em "Outlook Express".

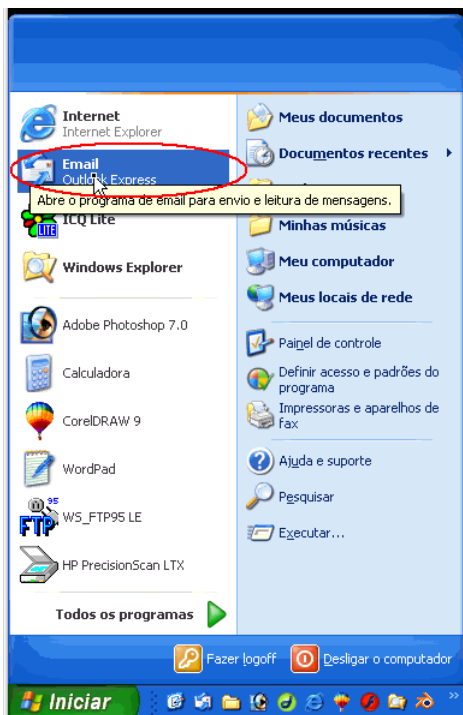

2. No Outlook Express, clique em "Ferramentas". Em seguida, clique em "Contas".

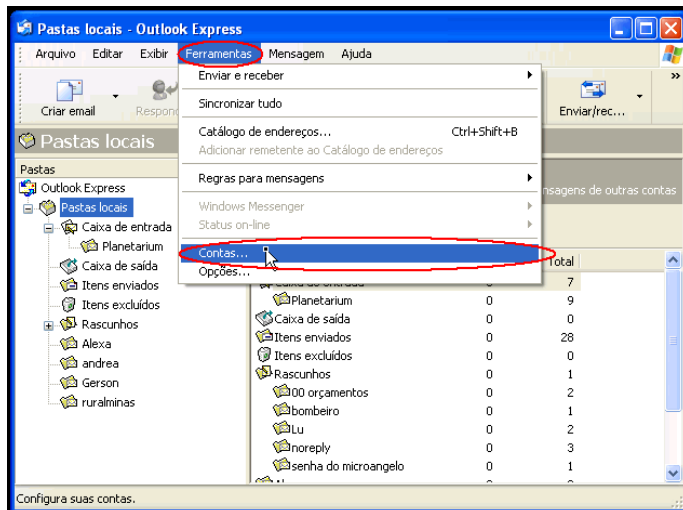

3. Clique na guia "Email". Em seguida, clique em "Adicionar" "Email".

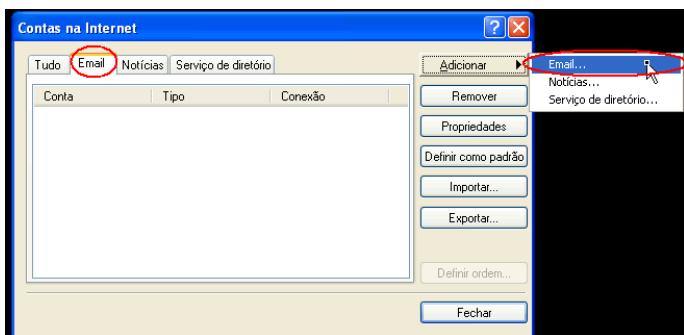

4. Em "Nome para exibição", digite o nome que aparecerá no campo "de" da mensagem enviada. Dê um clique no botão Avançar.

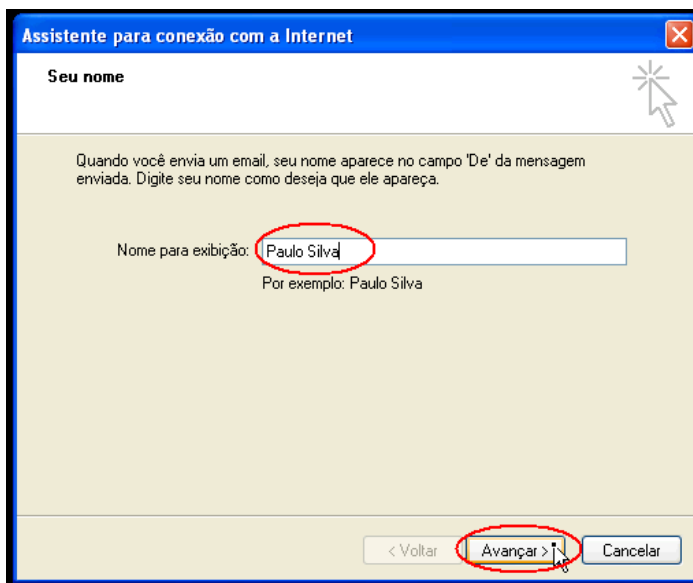

5. Informe o endereço eletrônico. Exemplo: **fulano@seudominio.com.br**

Dê um clique no botão **Avançar**

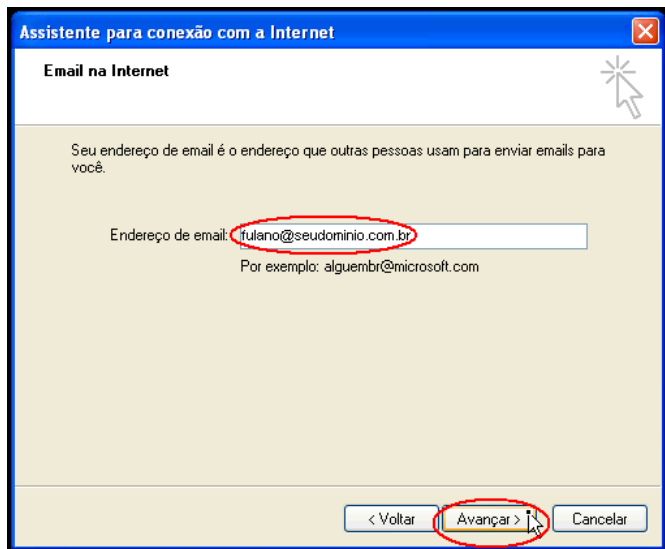

Assistente para conexão com a Internet

Email na Internet

Seu endereço de email é o endereço que outras pessoas usam para enviar emails para você.

Endereço de email:

Por exemplo: alguembr@microsoft.com

< Voltar Avançar > Cancelar

6. Em "Meu servidor de entrada de emails é um servidor", selecione a opção **POP3**.

Digite em "Servidor de entrada de emails (POP3, IMAP ou HTTP)", **pop3.seudominio.com.br**.

Digite no campo "Servidor de saída de emails (SMTP)", **smtp.seudominio.com.br**.

Dê um clique no botão **Avançar**.

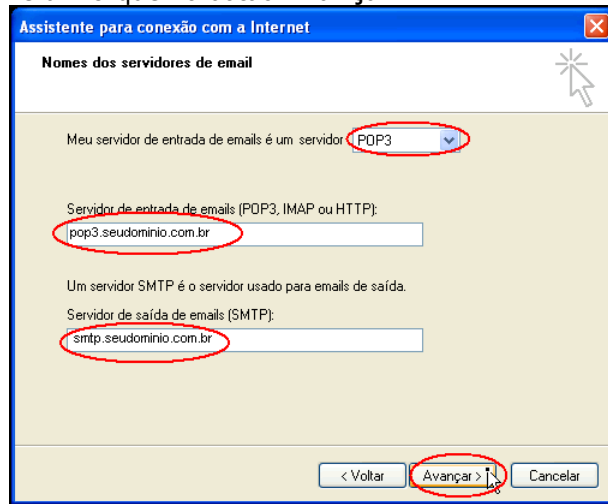

Assistente para conexão com a Internet

Nomes dos servidores de email

Meu servidor de entrada de emails é um servidor:

Servidor de entrada de emails (POP3, IMAP ou HTTP):

Um servidor SMTP é o servidor usado para emails de saída.

Servidor de saída de emails (SMTP):

< Voltar Avançar > Cancelar

7. Digite em "Nome da conta", a primeira parte do seu email.

No campo "senha", digite a sua senha.

Marque a opção "Lembrar senha", se este computador é apenas de seu uso.

Dê um clique no botão **Avançar**.

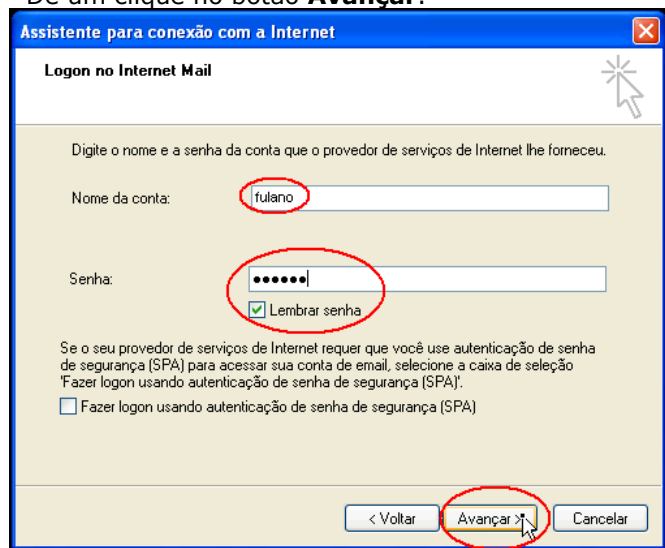

Assistente para conexão com a Internet

Logon no Internet Mail

Digite o nome e a senha da conta que o provedor de serviços de Internet lhe forneceu.

Nome da conta:

Senha:

Lembrar senha

Se o seu provedor de serviços de Internet requer que você use autenticação de senha de segurança (SPA) para acessar sua conta de email, selecione a caixa de seleção "Fazer logon usando autenticação de senha de segurança (SPA)".

Fazer logon usando autenticação de senha de segurança (SPA)

< Voltar Avançar > Cancelar

8. Clique no botão **Concluir**, para finalizar.

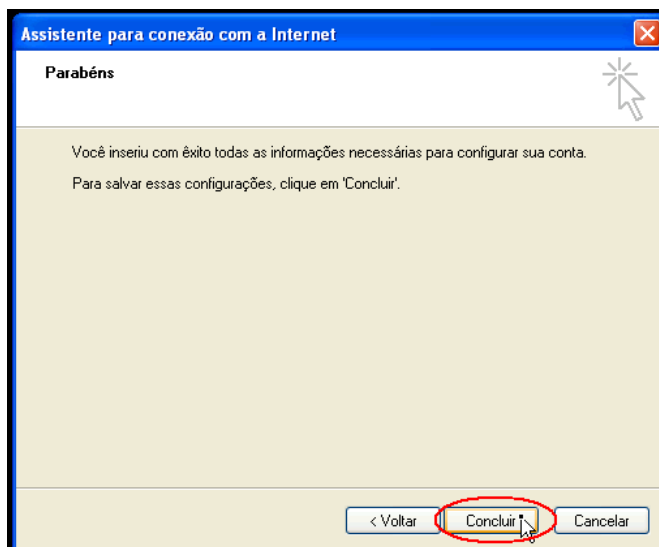

Assistente para conexão com a Internet

Parabéns

Você inseriu com êxito todas as informações necessárias para configurar sua conta.

Para salvar essas configurações, clique em 'Concluir'.

< Voltar Concluir > Cancelar